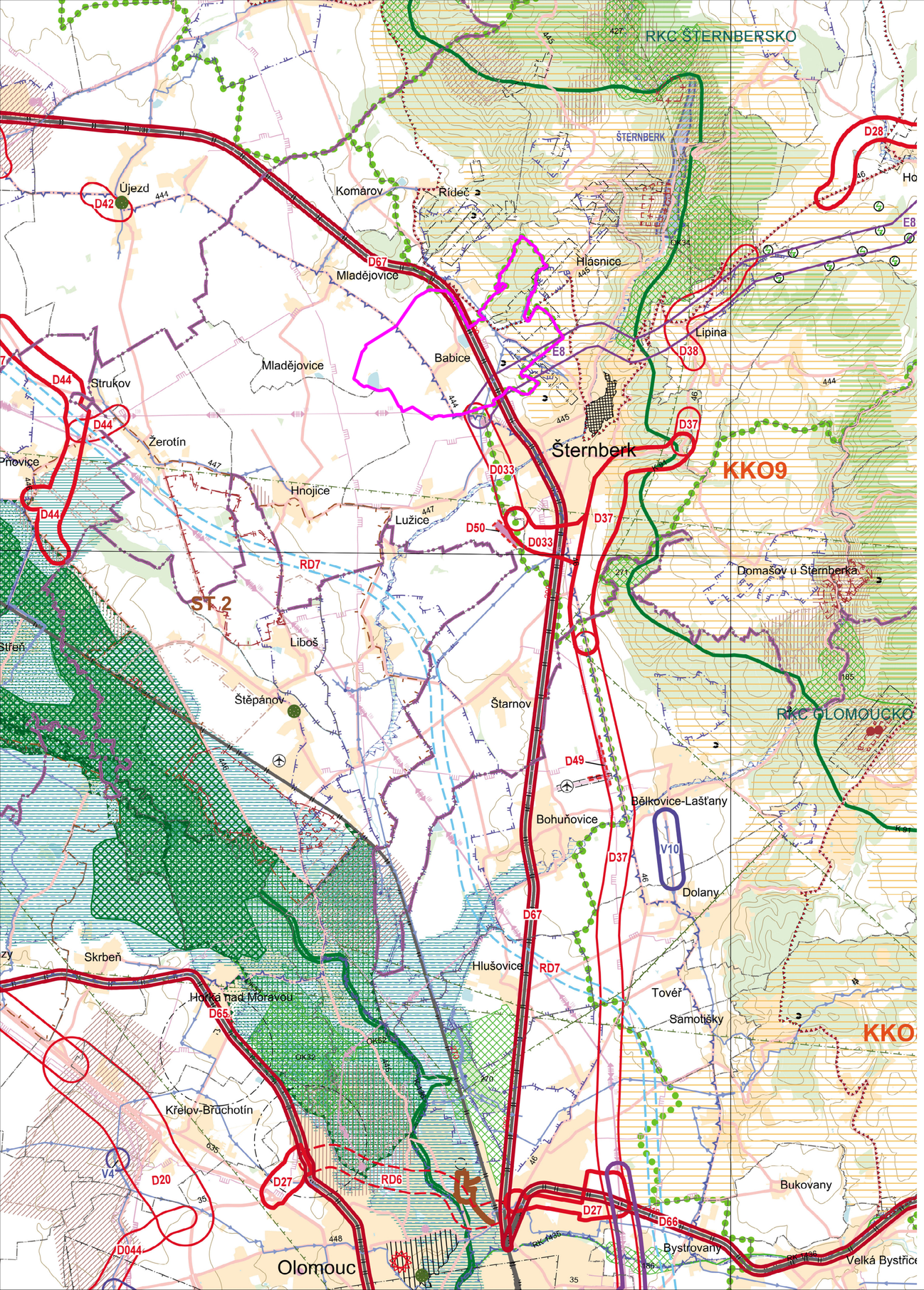

D.1. KOORDINAČNÍ VÝKRES

LEGENDA JEVŮ MĚNĚNÝCH AKTUALIZACÍ Č.2A ZÚR OK

NÁVRH | ÚZEMNÍ REZERVA

DOPRAVNÍ INFRASTRUKTURA NADMÍSTNÍHO VÝZNAMU

- D. / RD. — KORIDORY PRO SILNIČNÍ DOPRAVU
- D. / RD. — KORIDORY PRO ŽELEZNIČNÍ DOPRAVU
- RD. — KORIDOR PRO PRŮPLAVNÍ SPOJENÍ DUNAJ - ODRA - LABE (D-O-L)

TECHNICKÁ INFRASTRUKTURA NADMÍSTNÍHO VÝZNAMU

- E. — KORIDOR PRO TECHNICKOU INFRASTRUKTURU - ZÁSOBOVÁNÍ PLYNEM
- E. / RE. — PLOCHY A KORIDORY PRO TECHNICKOU INFRASTRUKTURU - ZÁSOBOVÁNÍ EL.ENERGIÍ
- V. / RV. — PLOCHY A KORIDORY PRO TECHNICKOU INFRASTRUKTURU - ZÁSOBOVÁNÍ PITNOU VODOU

PLOCHY PRO STAVBY A OPATŘENÍ KE SNIŽOVÁNÍ OHROŽENÍ ÚZEMÍ ŽIVELNÝMI, NEBO JINÝMI POHROMAMI

- V. — KORIDORY PRO PROTIPOVODŇOVÉ STAVBY
- LOKALITA VHODNÁ PRO AKUMULACI POVRCHOVÝCH VOD
- N — SUCHÁ NÁDRŽ
- ÚZEMÍ VÝZNAMNĚ PRO SITUOVÁNÍ PROTIPOVODŇOVÝCH OPATŘENÍ

ÚZEMNÍ SYSTÉM EKOLOGICKÉ STABILITY NADMÍSTNÍHO VÝZNAMU

- NRC — NADREGIONÁLNÍ BIOCENTRUM S OZNAČENÍM
- K RK — NADREGIONÁLNÍ BIOKORIDOR S OZNAČENÍM
- RBC OKRS — REGIONÁLNÍ BIOCENTRUM S OZNAČENÍM
- RK RBK — REGIONÁLNÍ BIOKORIDOR S OZNAČENÍM

PLOCHY K OCHRANĚ PŘÍRODNÍCH, KULTURNÍCH A CIVILIZAČNÍCH HODNOT NADMÍSTNÍHO VÝZNAMU

- ÚZEMÍ OCHRANY A ZACHOVÁNÍ KRAJINNÝCH HODNOT-KULTURNÍ KRAJINNÁ OBLAST (OZNAČ.KKO..)
- KKO 1 — OZNAČENÍ KULTURNÍ KRAJINNÉ OBLASTI

PLOCHY NADMÍSTNÍHO VÝZNAMU OSTATNÍ

- STRATEGICKÉ PLOCHY KRAJE PRO AKTIVITY REPUBLIKOVÉHO A NADMÍSTNÍHO VÝZNAMU
- RKC — VYMEZENÍ REKREAČNÍCH KRAJINNÝCH CELKŮ S OZNAČENÍM
- S — ORIENTAČNÍ SMĚROVÁNÍ VÝZNAMNÝCH ROZVOJOVÝCH PLOCH PRO SPORT A REKREACI NADMÍSTNÍHO VÝZNAMU
- MIGRAČNÍ KORIDORY

LEGENDA OSTATNÍCH NÁVRHOVÝCH JEVŮ ÚPLNÉHO ZNĚNÍ ZÚR OK PO AKTUALIZACI Č. 2b

DOPRAVNÍ INFRASTRUKTURA NADMÍSTNÍHO VÝZNAMU

- D. / RD. — KORIDORY PRO SILNIČNÍ DOPRAVU
- D. / RD. — KORIDORY PRO ŽELEZNIČNÍ DOPRAVU
- RD. — KORIDOR PRO PRŮPLAVNÍ SPOJENÍ DUNAJ - ODRA - LABE (D-O-L)
- D. — KORIDOR PRO TUNELOVOU ČÁST DOPRAVNÍ STAVBY
- D. — KORIDOR PRO LANOVOU DRÁHU
- VEŘEJNÉ LETIŠTĚ BEZ ROZLIŠENÍ
- PŘÍSTAV NA PRŮPLAVNÍM SPOJENÍ DUNAJ - ODRA - LABE (D-O-L)
- VEŘEJNÝ TERMINÁL NÁKLADNÍ DOPRAVY

TECHNICKÁ INFRASTRUKTURA NADMÍSTNÍHO VÝZNAMU

- E. — KORIDOR PRO TECHNICKOU INFRASTRUKTURU - ZÁSOBOVÁNÍ PLYNEM
- E. / RE. — PLOCHY A KORIDORY PRO TECHNICKOU INFRASTRUKTURU - ZÁSOBOVÁNÍ EL.ENERGIÍ
- V. / RV. — PLOCHY A KORIDORY PRO TECHNICKOU INFRASTRUKTURU - ZÁSOBOVÁNÍ PITNOU VODOU

STANOVENÍ ZÁSAD PRO OCHRANU A EXPLOATACI LOŽISEK NEROSTNÝCH SUROVIN

- OBJEKT LZE VYUŽÍT V PLNÉM ROZSAHU (OBJEKT S VYŘEŠENÝMI STŘETY ZÁJMŮ, POPŘ.BEZ STŘETŮ ZÁJMŮ, NEBO SE STŘETY ŘEŠITELNÝMI)
- OBJEKT LZE VYUŽÍT ČÁSTEČNĚ,NEBO PODMÍNEČNĚ PO SPLNĚNÍ VYBRANÝCH TECHNICKÝCH A ENVIROMENTÁLNÍCH PODMÍNEK
- OBJEKT NELZE VYUŽÍT KOMPLEXNĚ(JE DOTČEN LIMITY OCHRANY PŘÍRODY, V SOUČ.DOBĚ PŘEVAŽUJÍ ZÁK.ZÁJMY O OCHR. SLOŽEK ŽP NAD ZÁJMY VYUŽITÍ LOŽISKA)
- ST 2 — SPECIFICKÁ OBLAST S VYSOKOU KONCENTRACÍ STÁVAJÍCÍ A OČEKÁVANÉ TĚŽBY NEROSTNÝCH SUROVIN S OZNAČENÍM

HRANICE ŘEŠENÉHO ÚZEMÍ

LEGENDA VYBRANÝCH STÁVAJÍCÍCH JEVŮ NADMÍSTNÍHO VÝZNAMU (STABILIZOVANÝ STAV)

DOPRAVNÍ INFRASTRUKTURA NADMÍSTNÍHO VÝZNAMU

- D1 — DÁLNICE S OZNAČENÍM
- 55 — SILNICE I., II. A III. TŘÍDY S OZNAČENÍM
- 310 — DRÁHA ŽELEZNIČNÍ DOPRAVY CELOSTÁTNÍHO A REGIONÁLNÍHO VÝZNAMU S OZNAČENÍM
- ŽELEZNIČNÍ TUNEL
- VNITROSTÁTNÍ VEŘEJNÉ A MEZINÁRODNÍ NEVEŘEJNÉ LETIŠTĚ
- OSTATNÍ LETIŠTĚ

TECHNICKÁ INFRASTRUKTURA NADMÍSTNÍHO VÝZNAMU

- ZÁSOBOVACÍ VODOVODNÍ ŘAD
- EL.VEDENÍ VVN 400KV
- EL.VEDENÍ VVN 220KV
- EL.VEDENÍ VVN 110KV
- VTL PLYNOVOD S TLAKEM NAD 40 BARŮ
- VTL PLYNOVOD S TLAKEM DO 40 BARŮ
- PODZEMNÍ ZÁSOBNÍK PLYNU
- REGULAČNÍ STANICE VTL
- ELEKTRICKÁ STANICE
- VODNÍ ELEKTRÁRNA
- VĚTRNÁ ELEKTRÁRNA
- VODNÍ ZDROJ PITNÉ VODY - NADMÍSTNÍHO VÝZNAMU

LEGENDA JEVŮ, JEJICHŽ OCHRANA V ÚZEMÍ VYPLÝVÁ Z PLATNÝCH PRÁVNÍCH PŘEDPISŮ A ROZHODNUTÍ:

ZÁVAZNÉ LIMITY VYPLÝVAJÍCÍ Z PRÁVNÍCH PŘEDPISŮ A ROZHODNUTÍ

- OCHRANNÉ PÁSMO PŘÍRODNÍCH LÉČIVÝCH ZDROJŮ A PŘÍRODNÍCH MINERÁLNÍCH VOD
- VNITŘNÍ LÁZEŇSKÉ ÚZEMÍ
- VNĚJŠÍ LÁZEŇSKÉ ÚZEMÍ
- OCHRANNÉ PÁSMO VODNÍHO ZDROJE II. STUPNĚ
- STANOVENÉ ZÁPLAVOVÉ ÚZEMÍ Q100
- CHRÁNĚNÁ OBLAST PŘIROZENÉ AKUMULACE VOD
- OCHRANNÉ PÁSMO PRODUKTOVODU
- OCHRANNÉ PÁSMO LETIŠTĚ

OCHRANA PŘÍRODNÍCH HODNOT

- ÚZEMÍ NATURA 2000 - PTAČÍ OBLAST
- ÚZEMÍ NATURA 2000 - EVROPSKÝ VÝZNAMNÁ LOKALITA
- HRANICE CHKO
- PŘÍRODNÍ PARK
- NÁRODNÍ PŘÍRODNÍ PAMÁTKA
- NÁRODNÍ PŘÍRODNÍ PAMÁTKA MALÉHO ROZSAHU
- NÁRODNÍ PŘÍRODNÍ REZERVACE
- PŘÍRODNÍ REZERVACE
- LOŽISKO VÝHRADNÍ
- LOŽISKO VÝHRADNÍ MALÉHO ROZSAHU
- CHRÁNĚNÉ LOŽISKOVÉ ÚZEMÍ
- CHRÁNĚNÉ LOŽISKOVÉ ÚZEMÍ MALÉHO ROZSAHU
- DOBÝVACÍ PROSTOR
- DOBÝVACÍ PROSTOR MALÉHO ROZSAHU
- NEVÝHRADNÍ LOŽISKO, PROGNÓZNÍ ZDROJ NEROSTNÝCH SUROVIN
- NEVÝHRADNÍ LOŽISKO, PROGNÓZNÍ ZDROJ NEROSTNÝCH SUROVIN MALÉHO ROZSAHU

OCHRANA KULTURNÍCH HODNOT

- PAMÁTKA UNESCO
- NÁRODNÍ KULTURNÍ PAMÁTKA
- MĚSTSKÁ PAMÁTKOVÁ REZERVACE
- MĚSTSKÁ PAMÁTKOVÁ ZÓNA
- VESNICKÁ PAMÁTKOVÁ ZÓNA
- VESNICKÁ PAMÁTKOVÁ REZERVACE

OSTATNÍ PLOCHY SE ZVLÁŠTNÍM REŽIMEM

- PODDOLOVANÉ ÚZEMÍ
- PODDOLOVANÉ ÚZEMÍ MALÉHO ROZSAHU
- SESUVNÉ ÚZEMÍ
- SESUVNÉ ÚZEMÍ MALÉHO ROZSAHU
- VOJENSKÝ ÚJEZD
- ZÁJMOVÉ ÚZEMÍ VOJENSKÉHO ÚJEZDU
- ZÁJMOVÉ ÚZEMÍ MIN. OBRANY - VZDUŠNÉ PROSTORY A LETECKÁ ZABEZP. ZAŘÍZENÍ(*)
- ZÁJMOVÉ ÚZEMÍ MINISTERSTVA OBRANY - PRO VÝSTAVBU A KOMUNIKAČNÍ ZAŘÍZENÍ (*)
- SÍDLA, VE KTERÝCH SE NACHÁZEJÍ OBJEKTY VÝZNAMNÉ PRO OBRANU STÁTU (*)
- VYMEZENÍ ZÓNY HAVARIJNÍHO PLÁNOVÁNÍ

(*) - UVEDENÉ JEVY JSOU GENERALIZOVÁNY, PODROBNĚJŠÍ ČLENĚNÍ A INFORMACE O JEVECH VIZ ÚAP OK

LEGENDA JEVŮ OSTATNÍCH:

- STÁTNÍ HRANICE
- HRANICE KRAJE
- HRANICE SPRÁVNÍHO ÚZEMÍ OBCE S ROZŠÍŘENOU PŮSOBNOSTÍ
- HRANICE OBCE
- HRANICE ŘEŠENÉHO ÚZEMÍ ZÚR OK AKTUALIZACE 3
- ORIENTAČNÍ VYMEZENÍ ZASTAVĚNÉHO ÚZEMÍ OBCÍ
- LESNÍ PLOCHY
- VODNÍ PLOCHA
- VODNÍ TOK

LEGENDA PŘEVZATÁ Z KOORDINAČNÍHO VÝKRESU ZÚR
OBSAHUJE I JEVY, KTERÉ NEJSOU SOUČÁSTÍ VÝŘEZU PRO ŠIRŠÍ VZTAHY ÚP BABICE

JAKO PODKLAD BYL POUŽIT KOORDINAČNÍ VÝKRES ZE ZÚR OLOMOUCKÉHO KRAJE - ÚPLNÉ ZNĚNÍ PO AKTUALIZACI Č.2a

ZMĚNA Č.2
ÚZEMNÍHO PLÁNU BABICE
5. VÝKRES ŠIRŠÍCH VZTAHŮ
1 : 50 000